ESP MAPA-GUÍA SERVICIOS TURÍSTICOS

Priorat TURISME

Priorat TURISME

Esta es una mirada a un país pequeño que fue habitado desde antiguo y que ha vivido el devenir de la historia con el firme afán de existir, lejos de aquel mundo donde la vida es acelerada y cambiante.

Una tierra de empinados viñedos, indómitos riscos y adustos roquedos. De escondidas hondonadas y frescos barrancos. De bancales planos como la palma de la mano, riachuelos limpísimos y campos soleados y bien cultivados.

Un mundo de pequeños pueblos al que ninguna plaga o helada, conquista o aguacero, han restado su fuerza. Desde los tiempos en los que se vivió en cuevas, se construyeron ribazos y hormazas. Desde los días en los que se deforestaron sierras y plantaron laderas, se levantaron puentes, ermitas y castillos.

Conoced, pues, a los hombres y mujeres de la comarca del Priorat, que han cultivado el amor a la tierra y la vida en el campo. Y a los recién llegados, quienes se han visto, para siempre, seducidos por la magia de un lugar donde los ángeles suben escaleras y la sangre tiene sabor de vino.

RED DE CAMINOS

La Xarxa de Camins del Priorat (Red de Caminos) está formada por antiguos caminos de herradura, senderos y también caminos de carro y agrícolas más actuales. Son caminos recuperados y mantenidos por el Consell Comarcal del Priorat, ayuntamientos, el Parque Natural de la Sierra de Montsant y el Consorcio de la Sierra de Llaberia. Los caminos de la Xarxa del Priorat están señalizados con marcas de color amarillo salvo aquellos que coinciden con tramos de GR o PR donde se mantie- nenen las marcas de los itinerarios de la FEEC.

GUÍA DE SERVICIOS TURÍSTICOS

ALBARCA

ALOJAMIENTO RURAL Y VIVIENDA DE USO TURÍSTICO PLA DEL CASTELL (CPI)
C/ de la Plaça, s/n
T. 659 863 185
www.pladelcastell.com
PT-000226 / HUTT-005534

CABACÉS

AGROTIENDA DE LA COOPERATIVA DE CABACÉS
C/ del Mig, s/n
T. 977 839 112 / 977 839 043
www.coopcabaces.coop

CAPÇANES

AGROTURISMO CAL BENITO (CPI)
C/ de la Font, 12
T. 977 830 894 / 657 892 430
www.calbenito.cat
PT-000282

LA FIGUERA

RESTAURANTE EL RACÓ DE LA FIGUERA
Carretera, s/n
T. 650 900 927 / 977 402 490
sandrahcubells@hotmail.com

ELS GUIAMETS

BAR RESTAURANTE Y VINATERÍA MESTRAL
Av. de la Carretera, 53
T. 977 413 073 / 669 638 923
mestralguiamets@hotmail.com

HOTEL RURAL CAL TORNER***
C/ del Raval, 4
T. 977 413 052 / 676 667 790
www.caltorner.com
HT-000870

VIVIENDA DE USO TURÍSTICO CA LA PROVIDÈNCIA (CPI)
Av. Carretera, 6, 2a
T. 690 697 262
www.calaprovidencia.com
HUTT-014589

LA BISBAL DE FALSET

AGROTURISMO CAL MATEU (CPC)
C/ Major, 27
T. 687 467 963
www.calmateu.es
PT-000075

AGROTIENDA DE LA COOPERATIVA DE LA BISBAL DE FALSET
C/ de la Palma, 40
T. 977 819 034 / 977 819 010
www.montsacer.com

CORNUDELLA DE MONTSANT

OFICINA DE TURISMO
C/ del Comte de Rius, s/n
T. 977 821 000
www.turismesiurana.org

RESTAURANTE FONDA EL RECÓ
ALOJAMIENTO RURAL CASA ESTIVILL (CPI)
Pl. de la Vila, 10 - T. 977 821 032
www.fondaelreco.com
PT-000187

RESTAURANTE QUATRE MOLINS
C/ Comte de Rius, 8
T. 977 821 004
www.ronadelles.com

RESTAURANTE LA SERRA
Finca La Plana, s/n
T. 977 821 106
www.restaurantlaserra.com

BAR RESTAURANTE VENTA D'EN PUBILL
Ctra. de Reus-Cornudella de Montsant, cruce C-242 con T-702
T. 977 821 077

ALOJAMIENTO RURAL CAL GIRAL (CPC)
C/ Sant Francesc, 1
T. 977 821 082 / 676 647 178
www.calgiral.com
PT-000019 / PT-000208

ALOJAMIENTO RURAL EL PALAUET DEL PRIORAT (CPC)
C/ de les Eres, 9
T. 670 961 464
www.elpalauetdelpriorat.com
PT-001050

ALOJAMIENTO RURAL MAS DEL SALÍN (MS)
Desde Arbolí, acceso por el camino de la Ermita de Sant Pau
T. 699 975 554 / 699 975 557
www.masdelsalin.com
PT-000295

APARTAMENTOS MONTSANT
C/ Nou, 13-17
T. 977 821 183 / 606 881 073
www.apartamentosmontsant.com
HUTT-001341 / HUTT-001342

REFUGIO LO REFUGI
C/ Comte de Rius, s/n
T. 977 821 313
www.montsantnatura.cat

AGROTIENDA DEL CELLER COOPERATIU DE CORNUDELLA
C/ del Comte de Rius, 2
T. 977 821 329 / 628 051 097
www.cellercornudella.cat

ESCALADEI

RESTAURANTE ALMA MATER
Ctra. T-702, km 13
T. 877 912 292
www.almamaterpriorat.com

RESTAURANTE EL REBOST DE LA CARTOIXA
Rambla Cartoixa, 15
T. 977 827 149
www.elrebostdelacartoixa.com

HOTEL TERRA DOMINICATA***
Ctra. T-702, km 13
T. 877 912 292
www.terradominicata.com
HT-004848

AGROTIENDA EL MOLÍ DE L'OLI
Pl. Priorat, 1
T. 690 248 518 / 626 997 447 / 639 449 797
www.molideloli.com

FALSET

OFICINA TURISMO DEL PRIORAT
Pl. de la Quartera, 1
T. 977 831 023
www.turismepriorat.org

RESTAURANTE AJ
C/ de Miquel Barceló, 18
T. 977 830 164 / 636 716 071
www.facebook.com/aj.falset

RESTAURANTE BRICHS
C/ del Sindicat, 10 - T. 690 251 206
www.brichsrestaurant.com

RESTAURANTE EL CAIRAT
C/ Nou, 3
T. 977 830 481 / 620 928 618
www.restaurantelcairat.com

MASÍA BRASERÍA MAS TRUCAFORT
Ctra. TP-7101 Falset-Bellmunt, km 1,5
T. 977 830 160 / 605 943 258 / 609 679 570
www.mastrucafort.com

RESTAURANTE QUINOA
C/ de Miquel Barceló, 29
T. 977 830 431 / 628 281 845
xeff-quinoa@hotmail.es

BAR RESTAURANTE ES PRIORAT
C/ de Miquel Barceló, s/n
(gasolinera) - T. 977 831 353
espriorat@yahoo.es

HOTEL RESTAURANTE HOSTAL SPORT***
C/ de Miquel Barceló, 4-6
T. 977 830 078
www.hotelpriorat-hostalsport.com
HT-000062

APARTHOTEL RESTAURANTE LOTUS PRIORAT***
C/ de Baix, 33
T. 977 831 045 / 606 683 038
www.lotusprimorat.com
HT-000884

HOTEL SECRETS DEL PRIORAT***
Pl. de la Quartera, 23
T. 977 174 784 / 607 424 416
www.secretsdelpriorat.com
HT-004814

ALOJAMIENTO RURAL MAS ARDÈVOL (MS)
Ctra. T-740 Falset-Porrera, km 5,3
T. 630 324 578 / 977 262 022
www.masardevol.net
PT-000106

AGROTURISMO FINCA FONTANALS I LES QUIMERES (MSV)
Partida Fontanals, 8-59
T. 637 051 662
www.fincafontanals.com
PT-000294

APARTAMENTOS TURÍSTICOS L'ESCOLETA (BARONIA)
VIVIENDA DE USO TURÍSTICO CAL TABOLA (CPI)
C/ de Mossèn Francesc Mestres, 5
T. 977 830 465 / 633 082 178
www.baronia.es
ATT-000048 / HUTT-000903

VIVIENDA DE USO TURÍSTICO ALLOTJAMENTS MASIA ESPLANES (CPI)
Camino Viejo de Gratallops, s/n
T. 654 519 385
www.allotjamentsmasiaesplanes.com
HUTT-048080-68

VIVIENDA DE USO TURÍSTICO LA CASETA (CPI)
Av. de Reus, 18 - T. 610 473 636
www.lacasetadefalset.com
HUTT-012688

VIVIENDA DE USO TURÍSTICO ESPÍGOL PRIORAT (CPI)
C/ Font Vella, 2 - T. 670 671 668
www.espigolpriorat.com
HUTT-014370

VIVIENDA DE USO TURÍSTICO LO VERGER (CPI)
C/ Bonaventura Pascó, 24
T. 639 319 519
nuria@imaginashop.com
HUTT-009738

AGROTIENDA DE LA COOPERATIVA DE FALSET-MARÇA
C/ de Miquel Barceló, 31
T. 649 998 152
www.etim.cat

AGROTIENDA PRIORAT NATUR (CATAS GUIADAS DE ACEITES Y VINOS)
C/ de Miquel Barceló, 20
T. 977 830 885
www.prioratnatur.com

AGUILÓ VINATERÍA
C/ de Miquel Barceló, 11
T. 977 830 304
www.aguilovinateria.com

VINATERÍA VINS I OLIS DEL PRIORAT
C/ de Miquel Barceló, 25
T. 977 831 835
www.vinsiolisdelpriorat.com

TRAVEL PRIORAT AGENCIA DE VIAJES (VINO, GASTRONOMÍA E HISTORIA)
T. 659 449 974
www.travelpriorat.com
GC-4397

GRATALLOPS

RESTAURANTE CELLERS DE GRATALLOPS
C/ del Piró, 32
T. 977 839 036
restaurantcellersdegratallops@gmail.com

BAR RESTAURANTE LA CASSOLA DEL PRIORAT
Ctra. T-710 Falset-Gratallops, km 8,5
T. 977 262 146 / 616 319 345
juanberruezo@hotmail.es

RESTAURANTE LA FONT
C/ de la Consolació, 2
T. 977 839 279
lafont.gratallops@gmail.com

RESTAURANTE-ALOJAMIENTO CELLER CLOS FIGUERAS (CPC)
C/ de la Font, 38
T. 977 262 373 / 627 471 732
www.closfigueras.com
HT-000890

HOTEL CELLER BUIL&GINÉ** / RESTAURANTE AMICS**
Ctra. T-710 Gratallops-la Vilella Baixa, km 11,5 - T. 977 839 810
www.builgine.com - HT-000877

HOTEL RESTAURANTE CAL LLOP*
C/ de Dalt, 21 - T. 977 839 502
www.cal-llop.com - HT-000809

HOTEL CELLER TROSSOS DEL PRIORAT*
Ctra. T-710 Gratallops - La Vilella Baixa, km. 10,5
T. 638 415 891
www.hoteltrossosdelpriorat.com
HT-000887

HOSTAL ELVIRA** **(Hs)**
C/ del Piró, 43
T. 977 839 167 / 660 456 895
www.hostalelvira.com - HT-000692

VIVIENDA DE USO TURÍSTICO CAL JOANET (CPI)
C/ de la Font, 30
T. 977 054 999 / 653 537 553
martis@uoc.edu - HUTT-008088

VIVIENDA DE USO TURÍSTICO CAP-MAS (MSV)
Ctra. T-711 Gratallops-Torroja, km 1,5
T. 977 830 893 / 670 671 668
www. capmaspriorat.com
HUTT-007984

VIVIENDA DE USO TURÍSTICO CA L'AIXUT (CPI)
C/ Portellet, 5 - T. 722 614 520
www.calaixut.com
HUTT-040163-20

AGROTIENDA DE GRATALLOPS VINÍCOLA DEL PRIORAT
C/ del Piró, s/n - T. 977 839 167
www.vinicoladelpriorat.com

EL LLOAR

VIVIENDA DE USO TURÍSTICO CAL LLORENCET (CPI)
C/ Nou, 12
T. 601 118 913 / 606 060 849
calllorencet@gmail.com
HUTT-000096

MARÇÀ

BAR RESTAURANTE LES AGULLES
Estación RENFE de Marçà-Falset
T. 977 178 215 / 696 551 886
www.lesagulles.com

ALOJAMIENTO RURAL MAS FIGUERES (MS)
Ctra. T-300 Falset-Marçà, km 2
T. 977 178 011 / 644 205 484
wwww.masfigueres.com
PT-000013

AGROTIENDA DE LA COOPERATIVA DE FALSET-MARÇÀ
C/ de Dalt, 74 - T. 977 178 201
www.etim.cat

EL MASROIG

BAR-RESTAURANTE FLOR DE MAIG
C/ Nou, 5 - T. 977 825 424
flordemaig.masroig@gmail.com

AGROTIENDA DEL CELLER MASROIG
Pg. de l'Arbre, 3
T. 977 825 026 / 646 743 922
www.cellermasroig.com

EL MOLAR

ALOJAMIENTO RURAL PERXE (CPC)
C/ de la Font, s/n
T. 977 825 504 / 670 544 420
www.perxe.com - PT-000171

PRADELL DE LA TEIXETA

ALOJAMIENTO RURAL CAL PORXO (CPI)
C/ Major, 12 - T. 639 350 255
www.calporxo.com - PT-000302

SIURANA

RESTAURANTE SIURANA
C/ Major, 1
T. 977 821 027
www.restaurantsiurana.com

RESTAURANTE ELS TALLERS
C/ dels Rentadors, 2
T. 977 821 144
www.siuranella.com

HOTEL LA SIURANELLA**
C/ dels Rentadors, 2
T. 977 821 144
www.siuranella.com
HT-000798

CÀMPING RESTAURANTE SIURANA (3a Cat.)
Coll de Ginebre, s/n
T. 977 821 383
www.campingsiurana.com
KT-000128

LA VILELLA ALTA

BAR RESTAURANTE LO CUPET 39
C/ Major, s/n
T. 636 361 963
locupet39@gmail.com

ALOJAMIENTO RURAL L'ABADIA (CPI)
Pl. de la Vila, 3
T. 659 424 031 / 977 839 477
http://casaruralabadia.webnode.es
PT-000307

LA VILELLA BAIXA

RESTAURANTE CA L'ARTUR
C/ Priorat, 9
T. 977 839 454
http://restaurant-ca-lartur.negocio.site

APARTAMENTOS CA LA VICTORIA
C/ del Riu, 10
T. 977 839 008 / 635 923 264
http://calavictoria.blogspot.com
HUTT-006329 / HUTT-006330 / HUTT-006331 / HUTT-006332

AGROTIENDA DE LA VILELLA BAIXA VINÍCOLA DEL PRIORAT
C/ Nou, 10
T. 977 839 272
www.vinicoladelpriorat.com

MARGALEF

PUNTO DE INFORMACIÓN Y CENTRO DE INTERPRETACIÓN EL MOLÍ DE L'OLI DE MARGALEF
C/ dels Molins, 60
T. 977 827 310
www.gencat.cat/parcs/serra_montsant

HOSTAL-RESTAURANTE LA FONDA MARGALEF**
C/ Afores, s/n - T. 877 912 287
www.lafondamargalef.com
HT-000678

ALOJAMIENTO RURAL CA CALBET (CPC)
C/ de Baix, 12
T. 977 819 321 / 607 264 841
www.accomodationmargalef.com
PT-000134

VIVIENDA DE USO TURÍSTICO MARGALEF ON SIGHT (CPI)
C/ Molins, 24 - T. 600 530 264
www.margalef-onsight.com
HUTT-008662

LA MORERA DE MONTSANT

OFICINA DE INFORMACIÓN Y SEDE DEL PARQUE NATURAL DE LA SIERRA DE MONTSANT
Pl. de la Bassa, 1 - T. 977 827 310
www.gencat.cat/parcs/serra_montsant

RESTAURANTE LA MORERA
C/ de la Bassa, 10 - T. 667 442 904
restaurantlamorera@gmail.com

BAR-RESTAURANTE L'ÚNIC
C/ de la Font, 7 - T. 690 040 806
lunicmorera@gmail.com

HOTEL RESTAURANTE EL BALCÓ DEL PRIORAT***
Carretera d'Escaladei, 2
T. 977 827 211
www.balcodelpriorat.com
HT-000801

VIVIENDA DE USO TURÍSTICO CASA LA FALCONERA (CPI)
Pl. Priorat, 10 - T. 686 514 706
www.casalafalconera.com
HUTT-010101

EL REFUGIO DE LA MORERA (FEEC)
C/ Major, 6
T. 977 530 620 / 619 737 201
www.refugimoreramontsant.com

AGROTIENDA L'ABADIA
Pl. del Priorat, 6 - T. 619 316 289
agrobotigalabadia@gmail.com

EL BROGIT - ECOTURISMO Y ENOTURISMO
T. 689 006 199
www.elbrogit.com - GC-4306

POBOLEDA

RESTAURANTE BROTS
C/ Nou, 45 - T. 977 827 328
www.brotsrestaurant.com

BAR RESTAURANTE EL CAU
Carretera, s/n - T. 977 827 267
restaurantelcau@hotmail.com

ALOJAMIENTO RURAL CAL CARLES (CPI)
C/ Major, 19
T. 93 308 90 56 / 608 251 768
www.calcarles.com
PT-000040

HOSTAL Y APARTAMENTOS POPULETUS**
C/ del Raval, 16
T. 977 827 010 / 646 214 539 / 679 464 646
webmail@populetus.com
HT-000714 / HUTT-001632 / HUTT-001633 / HUTT-001634

CÀMPING POBOLEDA (2a Cat.)
Pl. de les Casetes, s/n
T. 977 827 197
www.campingpoboleda.net
KT-000129

PORRERA

RESTAURANTE LA COOPERATIVA
C/ Unió, 7
T. 977 828 378
restaurantlacooperativa@gmail.com

RESTAURANTE LO TEATRET
C/ de l'Onze de setembre, 4
T. 977 828 195
loteatret@hotmail.com

ALOJAMIENTO RURAL CA LA BIENVENIDA (CPI)
C/ de Prat de la Riba, 37
T. 977 828 249 / 649 510 606
www.calabienvenida.com
PT-000125/09

ALOJAMIENTO RURAL CAN PEIRÍ (CPI)
C/ de Vilanova, 2
T. 622 724 936
www.canpeiri.es
PT-000325

AGROTURISMO CAL PORRERÀ (CPC)
C/ de les Escoles, 4
T. 977 828 310 / 620 038 175
www.calporrera.com - PT-000220

VIVIENDA DE USO TURÍSTICO LA CASETA DE PORRERA (CPI)
C/ Font de Dalt, 3 - T. 619 978 666
info@lacasetadeporrera.com
HUTT-011136

AVENTURA VIES ALTES (PARQUE DE AVENTURA)
Ctra. TP-7403 Porrera-Torroja, km 3,5 (Mas d'en Gregori)
T. 977 262 297 / 686 552 111 / 696 040 599 - www.viesaltes.com

VINATERÍA VINUM PRIORAT
Pl. de Catalunya, 1
T. 977 828 118 / 639 350 980
www.vinumpriorat.com

LA TORRE DE FONTAUBELLA

ALOJAMIENTO RURAL L'ERA (CPI)
C/ dels Paisos Catalans, 10
T. 977 830 390 / 620 475 610 / 627 013 469
www.l-era.com
PT-000143

ALOJAMIENTO RURAL CA LA MÒNICA (CPI)
C/ Major, 29
T. 977 830 630 / 639 175 835
www.calamonica.com
PT-000242

TORROJA DEL PRIORAT

RESTAURANTE CAL JOC
C/ de la Bassa, 9
T. 977 839 182 / 666 220 479
www.caljoc.cat

ALOJAMIENTO RURAL CAL COMPTE (CPC)
C/ Major, 4 - T. 610 340 351
www.calcompte.com
PT-000280

VIVIENDA DE USO TURÍSTICO CAL BATISTET FERRER (CPI)
C/ Baixa de la Font, 17
T. 619 013 404 / 636 500 783
www.calbatistet.cat
HUTT-031696

ULLDEMOLINS

OFICINA DE TURISMO
Pl. de l'Església, 2 - T. 977 561 578

HOSTAL RESTAURANTE FONDA TOLDRÀ**
C/ Major, 33
T. 977 561 537 / 660 450 011
fondatoldra@gmail.com
HT-000318

VIVIENDA DE USO TURÍSTICO CA L'HELENA (CPI)
C/ Saltadora, 48 - T. 646 381 453
helena.criville@gmail.com
HUTT-033766

VIVIENDA DE USO TURÍSTICO CAL SARGAIRE (CPI)
C/ Major, 45 - T. 617 221 168
aibanyez76@gmail.com
HUTT-033764

VIVIENDA DE USO TURÍSTICO CAL SOLÉ (CPI)
C/ Loreto, 15
T. 617 221 168
aibanyez76@gmail.com
HUTT-037936

CÀMPING MONTSANT PARK (2a Cat.)
Ctra. C-242, km 34,5
T. 609 485 100
www.campingmontsantpark.com
KT-000123

AGROTIENDA D'ULLDEMOLINS
Av. de la Verge de Montserrat, s/n
T. 977 561 640 / 977 561 613
www.coopulldemolins.com

LA SERRA D'ALMOS

AGROTURISMO CA LA LOLA (CPI)
C/ Escoles, 15
T. 638 840 631 / 605 065 944
www.calalola.net - PT-000245

AGROTIENDA DE LA SERRA
C/ Major, 17
T. 977 417 429
www.cellermasroig.com

MS: Masía que se alquila por habitaciones
MSV: Masía que se alquila entera
CPC: Casa de pueblo que se alquila por habitaciones
CPI: Casa de pueblo que se alquila entera
(●): Priorat Enoturisme PRIORAT wineturism experience

Ruta

Las bodegas de la comarca del Priorat le abren sus puertas. Desde la Oficina de Turismo del Priorat se ha estructurado una oferta de bodegas visitables tanto de la DO Monsant como de la DOCa Priorat. (Pida el listado de bodegas visitables).

Ruta del Aceite

El aceite de la comarca del Priorat es un aceite extraordinario. Podrá conocer su proceso de elaboración y características en los distintos molinos que le proponemos en esta ruta donde podrá degustar el mejor aceite de oliva virgen extra. (Pida el listado de molinos visitables).

OFICINA DE TURISMO DEL PRIORAT
Plaça de la Quartera, 1 · 43730 Falset · T. 977 831 023 · oit@priorat.cat
www.turismepriorat.org

Edita:
Consell Comarcal del Priorat
Priorat Comarca Turisme

Con la colaboración de:
Costa Daurada
Diputació Tarragona

01 CARTOIXA D'ESCALADEI
Escaladei

La Cartuja de Escaladei (s. XII-XIX) es de visita obligada para todos aquellos que deseen hacer un viaje a los orígenes de la comarca del Priorat.

Del 1 de octubre al 15 de diciembre y del 1 de marzo al 31 de mayo
De 10 a 17 h

Del 16 de diciembre al 28 de febrero
De 10 a 15.30 h

Del 1 de junio al 30 de septiembre
De 10 a 19.30 h

Cerrado: lunes no festivos, 1/1, 6/1 y 25-26/12

De martes a domingo con reserva previa al teléfono **977 638 556** o al c/e **reservesmonuments.acdpc@gencat.cat**

Camino de la Cartoixa, s/n - 43361 Escaladei
T. 977 827 006 - escaladei.cultura@gencat.cat
http://monuments.mhcat.cat/cartoixa_d_escaladei

02 MUSEU DE LES MINES DE BELLMUNT DEL PRIORAT
Bellmunt del Priorat

La Mina Eugenia cuenta con un total de 20 plantas subterráneas. Las visitas guiadas permiten adentrarse hasta la primera planta, a 35 m de profundidad, y recorrer unos 700 m de la primera galería.

Del 1 de septiembre al 30 de junio
De lunes a viernes: visitas con reserva previa
Sábados: de 11 a 13 h y de 16 a 18 h
(visita guiada a las 16.30 h)
Domingos y festivos: de 11 a 13 h

Del 1 de julio al 31 de agosto
De martes a sábado: de 11 a 13 h
y de 17 a 19 h
Domingos y festivos: de 11 a 13 h

Cerrado del 24/12-15/1

Ctra. de la Mina, s/n
43738 Bellmunt del Priorat
T. 626 384 706 / 977 830 578
museu@minesbellmunt.cat
www.minesbellmunt.cat

03 MUSEU MIQUEL MONTAGUD
Cabacés

En este museo se exponen las obras del antiguo museo privado "El Eco del Greco" con reproducciones de El Greco y obras originales del pintor Miquel Montagud Borja (1897-1984).

Sábados y domingos: de 10.30 a 13.30 h

Cerrado: 1/1, 6/1, domingo y lunes de Pascua y 25-26/12

C. Major, 72 · 43373 Cabacés
T. 977 839 518 / 977 839 109

04 PONT VELL
Cabacés

Puente de origen medieval sobre el río Montsant (s. XIV) construido con sillares y totalmente asentado sobre la roca. Tiene una longitud de 38 m, una altura de 6 m y un ancho de 3 m. Se aprecian las marcas de los picapedreros.

05 CASTELL DE FALSET MUSEU COMARCAL
Falset

El Castillo de Falset Museo Comarcal constituye un espacio museístico que propone la descubierta histórica y cultural del Priorato de forma amena e interactiva. A partir de una cuidada selección de piezas se muestran distintos aspectos y momentos de la historia cubriendo una amplia cronología.

Del 1 de octubre al 31 de marzo
Lunes, jueves, viernes y sábados
de 10 a 14 h y de 16 a 18 h
Domingos y festivos de 10 a 14 h

Del 1 de abril al 30 de junio
Lunes, jueves, viernes y sábados
de 10 a 14 h y de 17 a 19 h
Domingos y festivos de 10 a 14 h

Del 1 de julio al 30 de septiembre
Lunes, jueves, viernes y sábados
de 10 a 14 h y de 17 a 20 h
Domingos y festivos de 10 a 15 h

Cerrado: 1/1, 6/1 i 25/12

Bonaventura Pascó, s/n · 43730 Falset
T. 977 830 434 / 618 739 311
museu@falset.org
http://www.falset.org/llocs-interes/castell-de-falset-museu-comarcal

06 MUSEU LULA PÉREZ-MARÇÀGINÉ
Marçà

Se trata de un museo de obra escultórica del artista local Marcel·lí Giné (1918-2006) y de su esposa Lula Pérez (1924-2004). En el mismo museo se exhibe la obra pictórica del también hijo de Marçà Josep Sancho Piqué (1872-1959) de principios del s. XX.

Domingos: de 11.30 a 13.30 h
De lunes a sábado:
visitas concertadas al **663 196 486**

C. de Dalt, 58 · 43775 Marçà
T. 977 178 000

07 CENTRE D'INTERPRETACIÓ DE LA TORTUGA MEDITERRÀNIA
Marçà

El centro de interpretación de la tortuga es un magnífico espacio natural en el cual podrá observar la recuperación de ejemplares de tortuga mediterránea y al mismo tiempo penetrar en un mundo olfativo de plantas aromáticas, culinarias y medicinales. Un pasillo central lleno de vegetación autóctona y plantas permite la visita al centro y la observación de los ejemplares de tortuga dentro de sus recintos.

De Semana Santa al 12 de octubre
Sábados, domingos y festivos: de 10 a 13 h

Otros horarios, visitas con reserva previa

La Miloquera, Mas de l'Escultor
43775 Marçà
T. 656 955 490 / 977 178 000

08 COVA DE SANTA LLÚCIA
La Bisbal de Falset

Este precioso abrigo de conglomerado de grandes dimensiones se encuentra a un kilómetro del pueblo de la Bisbal de Falset en dirección a la Palma d'Ebre. Fue habilitado como hospital de campaña de las tropas republicanas unos días antes del inicio de la Batalla del Ebro en julio de 1938.

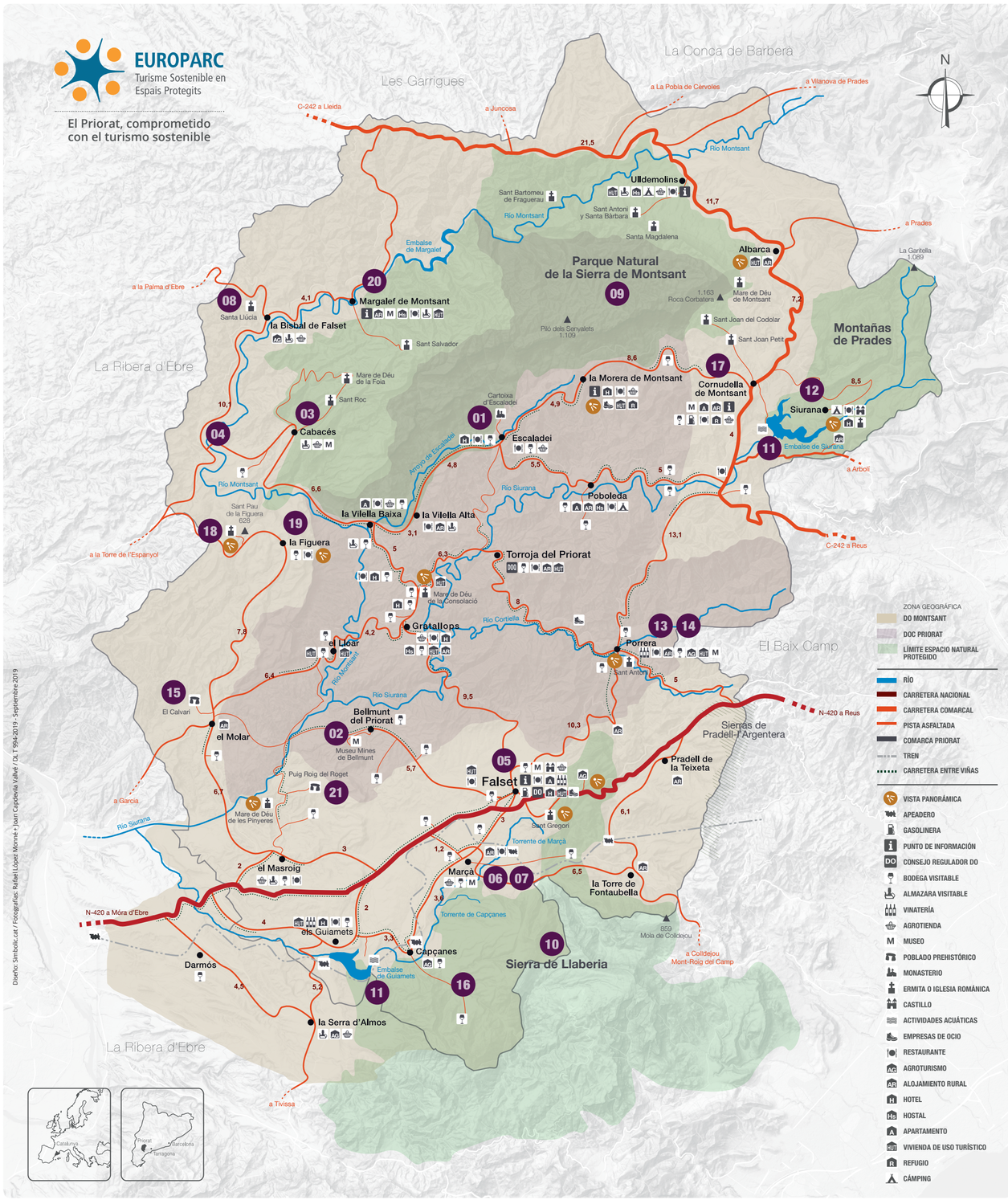

Diseño: Simbolic.cat / Fotografías: Rafael López Monné + Joan Capdevila Vallvé / DL T 994-2019 - Septiembre 2019

09 SERRA DE MONTSANT

La Sierra de Montsant, declarada Parque Natural en el año 2002, es todo un símbolo para el Priorat y las comarcas tarraconenses. Todos los pueblos se encuentran al exterior, a sus pies. El interior es el reino de la montaña. Para penetrar en él hay que escoger un "grau", es decir, uno de los pasos que permiten superar los riscos. Los hay de relativamente cómodos, recorridos por caminos de herradura, y otros que tan sólo permiten el paso de personas, muy aéreos y a menudo sobrecogedores.

http://parcsnaturals.gencat.cat/ca/serra-montsant

10 SERRA DE LLABERIA

La Sierra de Llaberia y la Mola de Colldejou son fortalezas, castillos enfajados por riscos verticales, paredes de roca calcárea. Su silueta característica forma parte inseparable de los paisajes del Priorat y del Camp de Tarragona.

www.serrallaberia.org

11 EMBASSAMENTS DE SIURANA Y ELS GUIAMETS (PANTANOS)

Situados en entornos magníficos, en ellos se pueden practicar actividades deportivas como el piragüismo y el kayak.

ERMITAS DEL PRIORAT

La comarca del Priorat tiene una larga tradición eremítica, con un total de 16 ermitas esparcidas por el territorio situadas en sitios de gran belleza, a la mayoría de los cuales podréis acceder en coche.

12 CONJUNTO HISTÓRICO Y PAISAJÍSTICO
Siurana

Pueblecito encantador, último reducto de la resistencia sarracena en Cataluña, de casas y calles empedradas, donde destacan los restos de la fortaleza musulmana, situados a la entrada del pueblo y la iglesia románica de Santa María.

Visitas guiadas en catalán y castellano sin reserva

Sábados, domingos y festivos a las 12 h
Reservas: **www.codoleducacio.com**
Más información: **977 327 362**
www.turismesiurana.org

13 RUTA DE LOS RELOJES DE SOL
Porrera

Original ruta por el pueblo de Porrera que os llevará a descubrir catorce relojes de sol de gran belleza y variedad pictórica, fechados en su mayoría en el s. XIX, fruto del auge económico que experimentó la comarca en aquella época.

14 CASA-MUSEO CA L'AMORÓS
Porrera

Descubre los rincones de una casa acomodada del pueblo de Porrera de hace más de 200 años. Desde la bodega al desván, encontrarás herramientas del campo, vestidos y ropa del hogar de época, mobiliario y muchas otras cosas curiosas.

De lunes a jueves: reserva previa
Viernes, sábados, domingos y festivos:
de 11 a 14 h y de 16.30 a 20 h

C. Mestre Llurba, 7 · 43739 Porrera
T. 685 099 031 - priorattours@gmail.com
www.calamorosporrera.com

15 POBLADO PREHISTÓRICO DEL CALVARI
El Molar

El yacimiento arqueológico del Calvari (s. VII-VI aC) se encuentra muy cerca del pueblo del Molar, sobre una pequeña elevación que permite un buen control de su entorno. Para llegar al poblado hay que coger el camino cimentado señalizado como "El Calvari", que sale cerca del cruce de la carretera de la Figuera con la del Lloar, y seguirlo durante 550 m.

16 PINTURES RUPESTRES
Capçanes

Los valles de Capçanes acogen un tesoro en forma de pinturas rupestres, un referente por su singularidad y por la cantidad: representa la mayor concentración de pinturas -en un radio de 2 km - de toda Cataluña. Se trata de un conjunto de 19 yacimientos situados en tres barrancos en el entorno de la sierra de Llaberia, de gran calidad artística y sorprendentes por su temática.

Visitas guiadas cada primer sábado de mes a las 10.30 h con reserva previa:
www.codoleducacio.com
Más información: **977 327 362**

17 ARXIU MORATÓ ARAGONÈS
Cornudella de Montsant

El Archivo Morató Aragonés (AMA) es un espacio dedicado al artista reusense Josep Mª Morató Aragonés (Reus, 1923 - Barcelona, 2006), Medalla de Oro de la ciudad de Reus e Hijo Adoptivo de Cornudella de Montsant. El AMA alberga pinturas, dibujos y obra gráfica del pintor, así como material documental de su archivo personal.

De lunes a viernes laborables: de 17 h a 20 h.
Fines de semana, julio y agosto:
visitas concertadas al **977 561 416**

Casal Jaume I - C. Sant Isidre, 21-23
43360 Cornudella de Montsant
arxiumoratoaragones@gmail.com
http://morato-aragones.blogspot.com.es

18 OBSERVATORI DE LA BATALLA DE L'EBRE-ERMITA DE SANT PAU
La Figuera

A unos 500 m al este de la ermita de Sant Pau, en dirección a la punta de la montaña, se puede visitar el lugar de comandancia (trinchera) del ejército republicano, donde se planificó la Batalla del Ebro.

19 EL BALCÓ DEL PRIORAT DEL COLL D'EN SOLANS
La Figuera

El mirador del Coll d'en Solans (collado) ofrece unas vistas preciosas del interior del Priorat y de la Sierra de Montsant. Muy cerca del precipicio encontraréis un panel interpretativo con los pueblos que tenéis enfrente.

20 MOLÍ D'OLI DE MARGALEF, CENTRE D'INTERPRETACIÓ DE L'OLI
Margalef de Montsant

El Centro de interpretación del aceite y de las economías productivas de Montsant funciona también como punto de información de un antiguo molino. El centro permite conocer el proceso tradicional de elaboración del aceite y está destinado a fomentar la cultura oleícola y la educación ambiental.

Consultar horarios en el **977 827 310**
(de lunes a viernes de 8 a 15 h)

C. dels Molins, 60
43371 Margalef de Montsant
http://parcsnaturals.gencat.cat/ca/serra-montsant
www.facebook.com/PNMontsant

21 POBLADO PREHISTÓRICO DEL PUIG ROIG DEL ROGET
El Masroig

Yacimiento arqueológico (s. IX-VII aC) ubicado en el término municipal del Masroig, que se levanta sobre una colina estratégica en medio del bosque con vistas al río Siurana y a la Sierra de Montsant. Es uno de los yacimientos totalmente excavados y más bien conservados de Cataluña de los cuales se puede apreciar la planta entera.